

**SINTESI SUI RESTAURI
DELLA BASILICA ABBAZIALE
DI NONANTOLA
2016 - 2018**

Il restauro di una struttura così complessa e ampia come la BASILICA ABBAZIALE DI NONANTOLA (lunga 57 metri e alta 17), seriamente danneggiata dal terremoto del 2012, ha richiesto la massima attenzione affinché questo delicatissimo e secolare edificio mantenesse inalterato il proprio fascino.

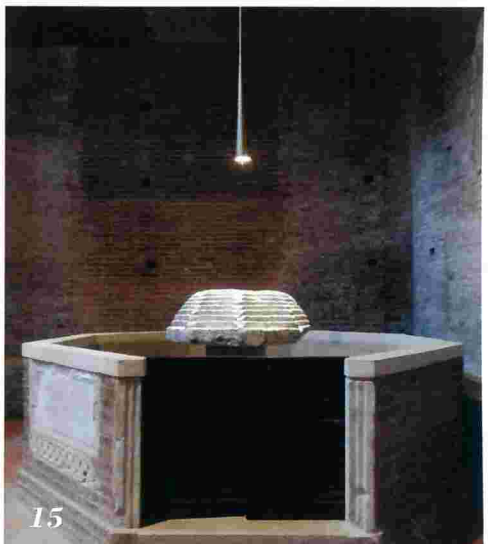

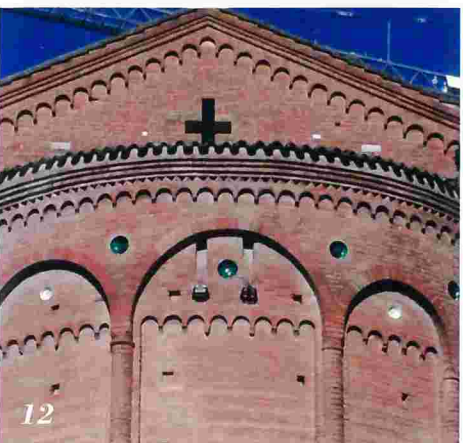
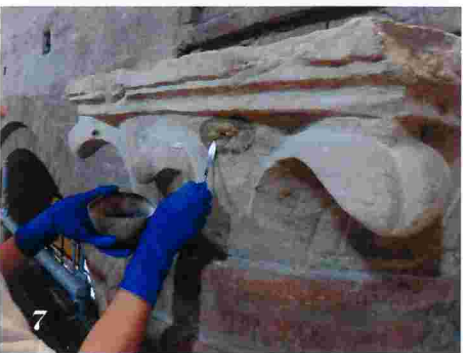
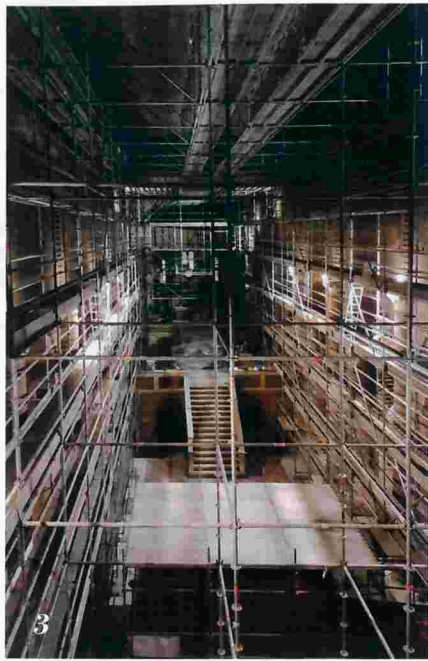
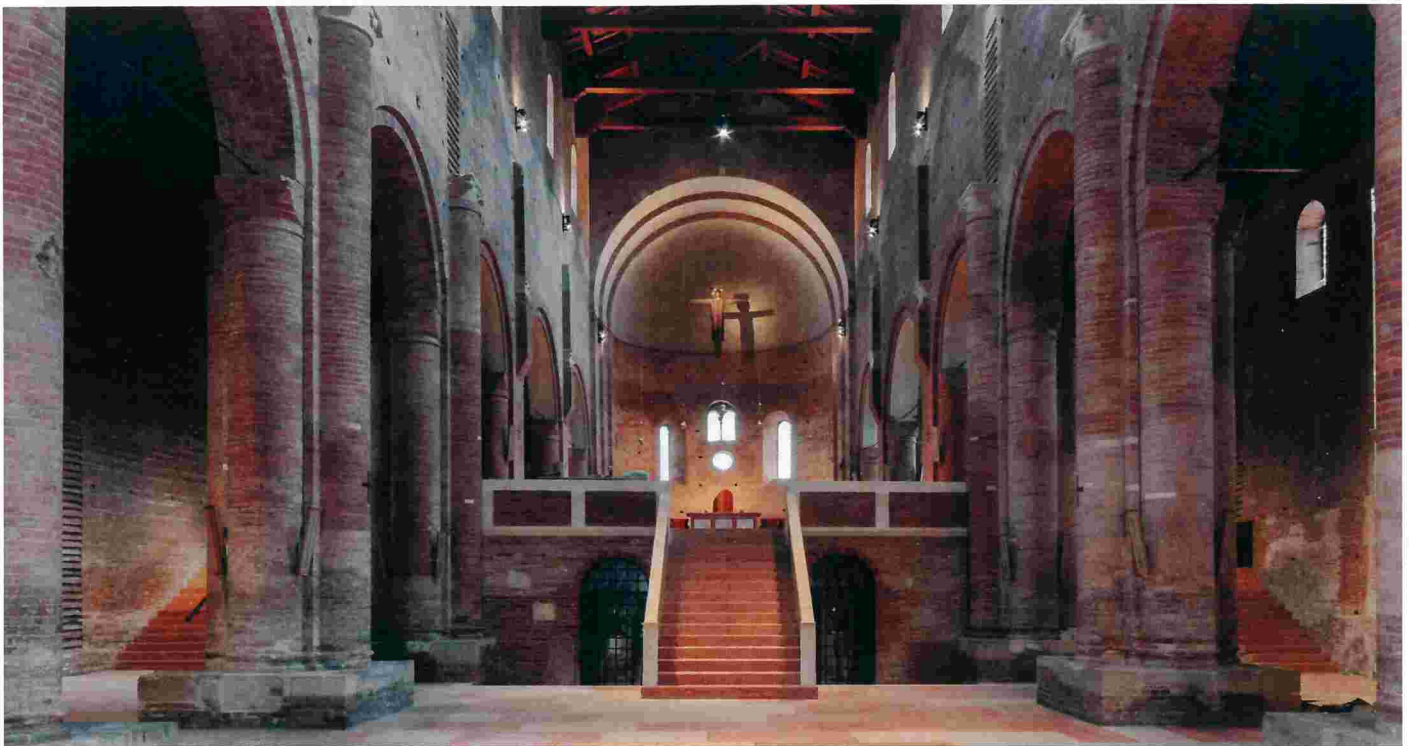

**INTERVENTI LOCALI PER IL CONSOLIDAMENTO/
RAFFORZAMENTO SISMICO DELLA BASILICA
ABBAZIALE DI NONANTOLA**

(Programma delle Opere Pubbliche e dei Beni Culturali danneggiati dagli eventi sismici del 20 e 29 maggio 2012 - Piano Annuale Edilizia Scolastica ed Università 2013-2014-2016 - ordinanza n. 120 dell'11/10/2013 e s.m.i.)

Responsabile del Procedimento:

ing. Micaela Goldoni (Politecnica, Modena)

Progetto e direzione lavori strutturali:

ing. Augusto Gambuzzi con la collaborazione

ing. Alessandro Zerbini

Progetto e direzione restauro architettonico:

arch. Vincenzo Vandelli

(Progettisti Associati Sassuolo)

Progetto restauro affresco quattrocentesco

staccato e riportato su pannelli raffigurante

Crocifissione, Annunciazione e santi:

rest. Daniela Bizzari

Coordinatore sicurezza:

ing. Beatrice Fonti

Impresa esecutrice:

Candini Arte s.r.l. - Castelfranco Emilia (Mo)

Direzione cantiere: rest. Claudio Candini

Esecuzione bacili in ceramica:

Ceramica Gatti 1928 - Faenza

Indagini:

R&CArt s.r.l., SO.IN.G. Strutture e Ambiente srl, Livorno

UNIMORE Università degli Studi di Modena e Reggio Emilia

prof. Stefano Lugli

prof. Paolo Zannini

**RESTAURO DEI FRONTI INTERNI
E DEL PAVIMENTO. RESTAURO PROTIRO**

(Cofinanziamento Conferenza Episcopale Italiana - Fondi 8xMille)

Responsabile del Procedimento:

ing. Federico Benatti

Progetto e direzione lavori:

arch. Vincenzo Vandelli

(Progettisti Associati Sassuolo)

Collaborazione al progetto di restauro

del protiro:

rest. Daniela Bizzari - Candini Arte s.r.l.

Verifiche strutturali:

ing. Augusto Gambuzzi

Coordinatore sicurezza:

ing. Beatrice Fonti

Impresa esecutrice:

Candini Arte s.r.l. - Castelfranco Emilia (Mo)

Direzione cantiere: rest. Claudio Candini

NUOVA ILLUMINAZIONE INTERNA

Progetto e direzione lavori:

arch. Domenico Biondi

(Progettisti Associati Sassuolo)

Impresa esecutrice:

Graf - Nonantola (Mo)

Responsabile dei lavori:

Vincenzo Brunco

Ditta fornitrice:

Luce Trend - Quarta Dimensione - Modena

RESTAURO DIPINTI SU TELA

Ditta di restauro:

Ripresa Restauri - Modena

RESTAURO DEGLI ARREDI IN LEGNO

(BANCHI E CONFENSIONALI)

Ditta di restauro:

Genuflex s.r.l. - Maser (TV)

I LAVORI SONO STATI PROMOSSI E COORDINATI:

per l'Arcidiocesi di Modena-Nonantola, dall'Ufficio Ricostruzione post-sisma (per la parte strutturale) e dall'Ufficio Beni Culturali Ecclesiastici (per i restauri delle parti decorative e delle opere d'arte), in collaborazione con il Museo Benedettino e Diocesano d'Arte Sacra di Nonantola, con la supervisione della Soprintendenza Archeologia, Belle Arti e Paesaggio per la città metropolitana di Bologna e le province di Modena, Reggio Emilia e Ferrara, della Struttura Tecnica del Commissario Delegato STCD e del Servizio Geologico, Sismico e dei Suoli della Regione Emilia-Romagna.

UN RINGRAZIAMENTO PARTICOLARE

PER IL COORDINAMENTO A:

can. Alberto Zironi,

Jacopo Ferrari

Emilio Masetti

Simona Roversi

Loris Sighinolfi

SI RINGRAZIANO PER I CONTRIBUTI EROGATI:

- Regione Emilia-Romagna - Agenzia regionale per la ricostruzione - Sisma 2012

- Ministero per i Beni e le Attività Culturali

- Fondi 8x1000 della CEI - Conferenza Episcopale Italiana

- Arcidiocesi di Modena-Nonantola

- Comune di Nonantola

- Banco BPM - Banco San Geminiano e San Prospero

- BPER Banca

- Municipalità e Parrocchia di Radolfzell

(Germania)

Giorgio Angiolini - Cantina della Volta

- Bomporto

Roberto Antichi - Lasa Metalli - Modena

CandiniArte srl - Castelfranco Emilia

GRAF S.p.A. - Nonantola

Italautocar S.r.l. - Nonantola

Fam. Antonio Barbieri - Emilia Sighinolfi

Romano Ferraguti

Monica Ferrari

Fam. Ermanno Leonardi e Laura Piccinini

Fam. G. Magni G. - C. Scagliarini

Antonio Giacobazzi

Fam. Guido Sighinolfi - Edvige Zoboli

e altri numerosi benefattori anonimi

SI RINGRAZIANO INOLTRE PER IL SOSTEGNO:

- Ascari Falegnami

- Valvole Italia S.r.l. - Modena

- Decorati Pontifici dell'Arcidiocesi

di Modena-Nonantola

sen. Stefano Vaccari

sen. Aldo Preda

Maria Rosa Borsari

Emilio Sabattini

Giuseppe Boschini

Ferruccio Masetti



DOMENICA 16 SETTEMBRE 2018

APERTURA DELLA PORTA SANTA E SOLENNE CONCELEBRAZIONE

EUCARISTICA PER LA RIAPERTURA AL CULTO

DELL'ABBAZIA

DI SANI SILVESTRO/PAPA

IN NONANTOLA

PRESIEDUTA DA S. E. MONS.

ERIO CASTELLUCCI

ARCIVESCOVO ABATE DI MODENA-NONANTOLA

INIZIO DELL'ANNO SANTO GIUBILARE
CONCESSO DA PAPA FRANCESCO
16 SETTEMBRE 2018 - 31 DICEMBRE 2019